Defensoría del Pueblo

Emergencia climática: Gestión de riesgo

Reporte n.° 4

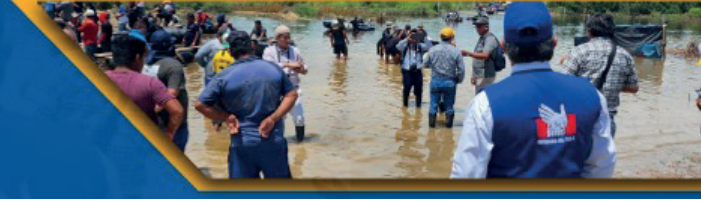

A nivel nacional: Daños a la población y número de intervenciones de la Defensoría del Pueblo

- **65 289** ▲ damnificados
- **377 190** ▲ afectados en cuanto a los daños personales a la población.

323 intervenciones realizadas por la Defensoría del Pueblo a nivel nacional*

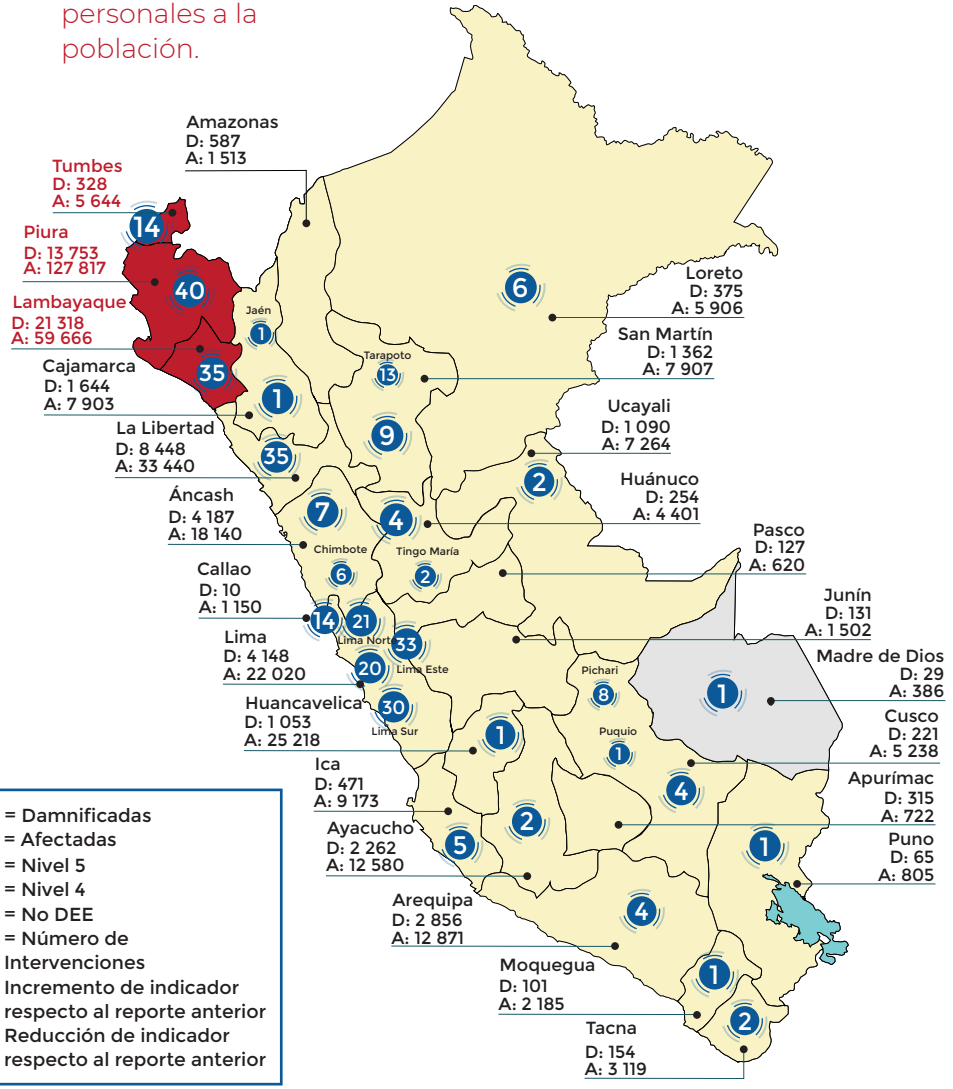

Total de daños a la población de bienes y servicios

Viviendas*			Aulas*			Establecimientos de salud*		
Destruidas	Inhabilitables	Afectadas	Destruidas	Inhabilitables	Afectadas	Destruidos	Inhabilitables	Afectados
7 523	16 980	146 538	219	685	2 897	13	42	349







Total de enfermedades que se agudizan por la temporada de lluvias

Dengue*
- **50 396** Casos
- **382** Hospitalizados
- **50** Fallecidos

Neumonías**
- Menor de 5 años
  - **4 866** Casos
  - **44** Fallecidos
- Mayor de 60 años
  - **8 437** Casos
  - **644** Fallecidos

Leptospirosis**
- **4 800** Casos
- **2** Fallecidos

Malaria
- **6 263** Casos
- **0** Fallecidos

Enfermedad diarreica aguda (EDA)**
- **378 628** Casos
- **14** Fallecidos

Actualizado al 24 de abril de 2023 | Fuente: COEN - INDECI

Fuente: Centro Nacional de Epidemiología, Prevención y Control de Enfermedades (CDC).
(*) Datos al 21 de abril de 2023
(**) Datos hasta la semana epidemiológica 15 – Del 09 al 15 de abril

Defensoría del Pueblo

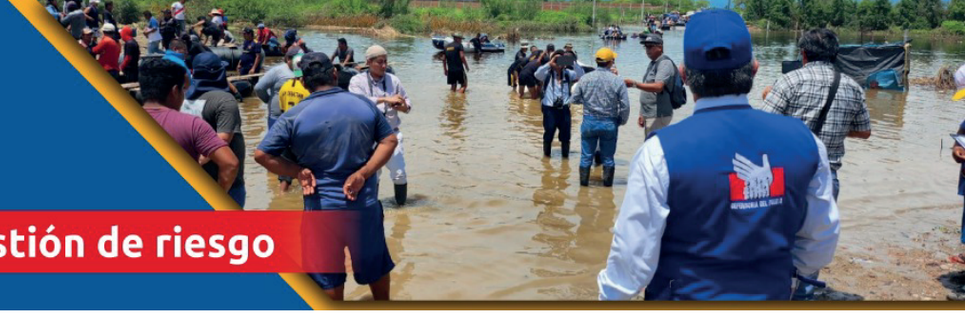

Emergencia climática: Gestión de riesgo

Reporte n.° 4

PIURA



- 8 Provincias
- 65 Distritos
- Población 1 856 809
  - 937 959 Mujeres
  - 918 850 Hombres
- Superficie 35 657.50 km²

Población*

13 753 Damnificados

127 817 Afectados



Viviendas*

1 189 Destruidas

3 625 Inhabilitadas

44 811 Afectadas



Aulas*

101 Destruidas

276 Inhabilitadas

1 175 Afectadas



Establecimientos de salud*

0 Destruidas

20 Inhabilitadas

137 Afectadas



Transporte**

- **6** provincias con Tránsito restringido
- **4** provincias con Tránsito interrumpido
- **4** peajes suspendidos



Agua y saneamiento**

- **1** EPS afectada
- **93** Prestador no EPS
- **8** Infraestructura

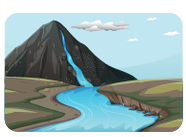

Electricidad**

No se registran afectaciones al servicio eléctrico en Piura.



Telecomunicaciones**

No se reportan estaciones bases afectadas en las operadoras Claro y Entel.

- **18** bases y 8 nodos de servicio internet de Telefónica, y
- **1** estación de Bitel afectadas



* Actualizado al 24 de abril de 2023 | Fuente: COEN - INDECI

** Actualizado al 25 de abril de 2023 | Fuente: MTC - ANA - Sutran - Sunass

Defensoría del Pueblo

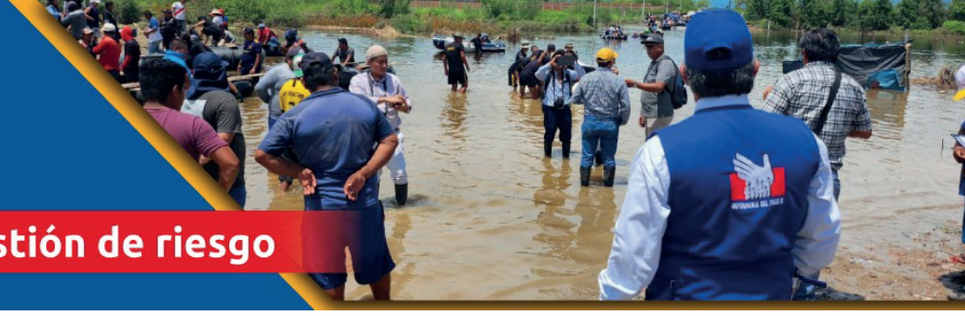

Emergencia climática: Gestión de riesgo

Reporte n.° 4

TUMBES

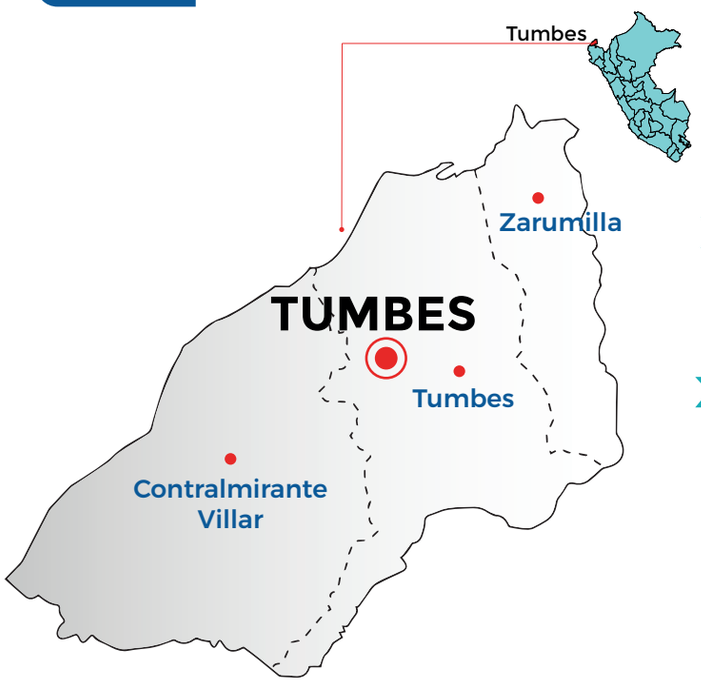

- 3 Provincias
- 13 Distritos
- Población 224 863
  - 111 344 Mujeres
  - 113 519 Hombres
- Superficie 4669.20 km²

Población**

328 Damnificados

5 644 Afectados



Viviendas**

30 Destruidas

87 Inhabilitadas

2 417 Afectadas



Aulas**

1 Destruidas

0 Inhabilitadas

74 Afectadas



Establecimientos de salud**

0 Destruidas

0 Inhabilitadas

3 Afectadas



Transporte**

No se registran afectaciones al servicio de tránsito.

1 peaje suspendido



Agua y saneamiento**

1 EPS afectada

33 Prestador no EPS

22 Infraestructuras



Electricidad**

No hay reporte del Centro de Operaciones de Emergencia Nacional (COEN)



Telecomunicaciones**

No se registran afectaciones de estaciones base por parte de las empresas operadoras Telefónica, Bitel, Claro y Entel.



* Actualizado al 24 de abril de 2023 | Fuente: COEN - INDECI

** Actualizado al 25 de abril de 2023 | Fuente: MTC - ANA - Sutran - Sunass

Defensoría del Pueblo



Emergencia climática: Gestión de riesgo

Reporte n.° 4

LAMBAYEQUE



- 3 Provincias
- 38 Distritos
- Población 1 197 260
  - 616 535 Mujeres
  - 580 725 Hombres
- Superficie 14479.52 km²

Población**

21 318 Damnificados

59 666 Afectados



Viviendas**

2 885 Destruidas

5 402 Inhabilitadas

23 024 Afectadas



Aulas**

3 Destruidas

0 Inhabilitadas

27 Afectadas



Establecimientos de salud**

0 Destruidas

1 Inhabilitada

4 Afectadas



Transporte**

2 provincias con Tránsito restringido

4 peajes suspendidos



Agua y saneamiento**

No se registran afectaciones al servicio de agua y saneamiento en Lambayeque.



Electricidad**

No hay reporte del Centro de Operaciones de Emergencia Nacional (COEN).



Telecomunicaciones**

No se reportan estaciones bases afectadas en las operadoras Claro y Entel.

2 bases y 6 nodos de servicio internet de Telefónica, y

1 estación de Claro afectadas



* Actualizado al 24 de abril de 2023 | Fuente: COEN - INDECI

** Actualizado al 25 de abril de 2023 | Fuente: MTC - ANA - Sutran - Sunass