Defensoría del Pueblo

Emergencia climática: Gestión de riesgo

Reporte n.° 5

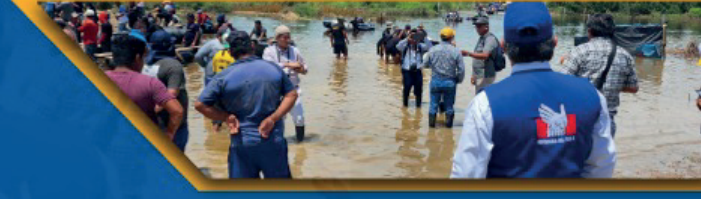

A nivel nacional: Daños a la población y número de intervenciones de la Defensoría del Pueblo

- **72 806** damnificados
- **413 931** afectados en cuanto a los daños personales a la población.

327 intervenciones realizadas por la Defensoría del Pueblo a nivel nacional*

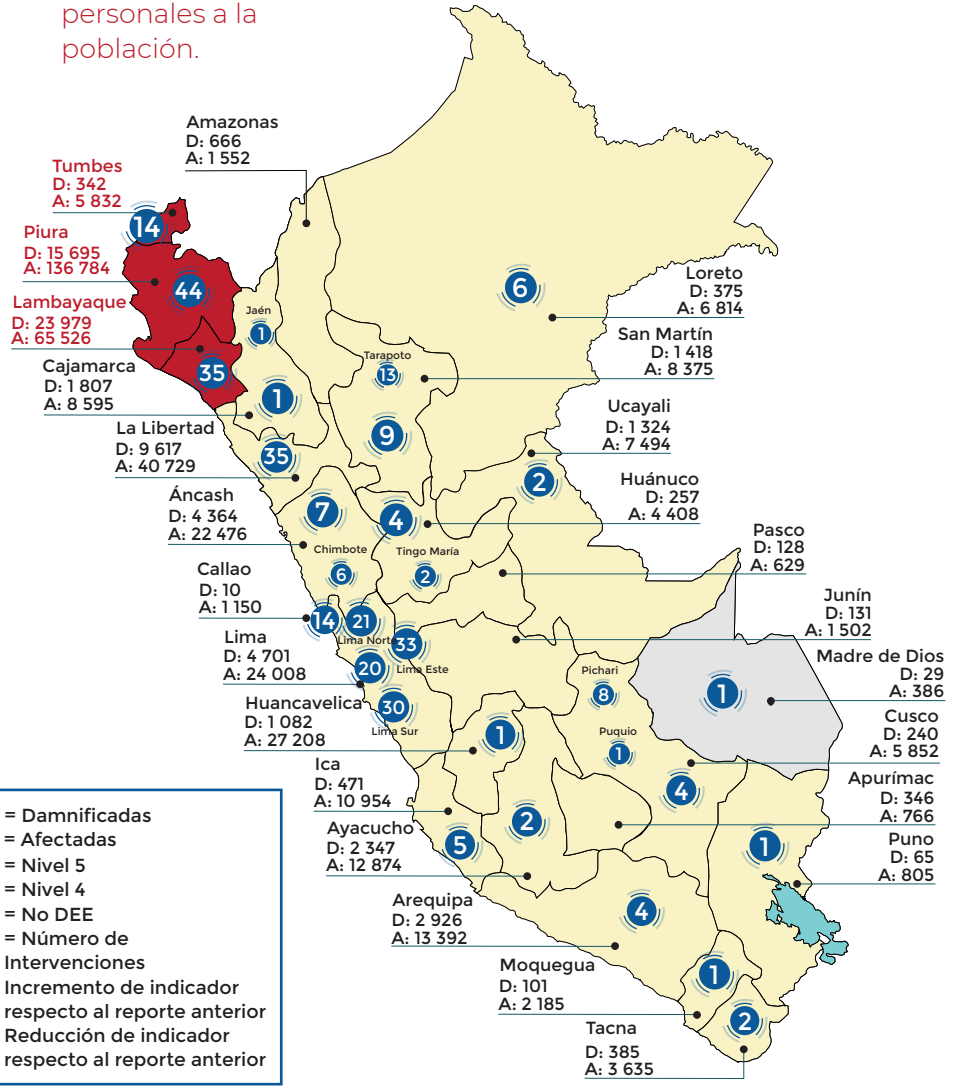

D = Damnificadas
A = Afectadas
● = Nivel 5
● = Nivel 4
● = No DEE
● = Número de Intervenciones
▲ Incremento de indicador respecto al reporte anterior
▼ Reducción de indicador respecto al reporte anterior

Total de daños a la población de bienes y servicios

Viviendas*			Aulas*			Establecimientos de salud*		
Destruidas	Inhabilitables	Afectadas	Destruidas	Inhabilitables	Afectadas	Destruidos	Inhabilitables	Afectados
8 311	19 209	161 989	250	846	3 686	14	49	417







Total de enfermedades que se agudizan por la temporada de lluvias

Dengue*
60 633 Casos
484 Hospitalizados
59 Fallecidos

Neumonías**
Menor de 5 años
5 499 Casos
47 Fallecidos
Mayor de 60 años
9 199 Casos
698 Fallecidos

Leptospirosis**
5 325 Casos
2 Fallecidos

Malaria
6 620 Casos
0 Fallecidos

Enfermedad diarreica aguda (EDA)**
406 816 Casos
15 Fallecidos

Actualizado al 29 de abril de 2023 | Fuente: COEN - INDECI

Fuente: Centro Nacional de Epidemiología, Prevención y Control de Enfermedades (CDC).
(*) Datos al 02 de mayo de 2023
(**) Datos hasta la semana epidemiológica 16 – Del 16 al 22 de abril

Defensoría del Pueblo

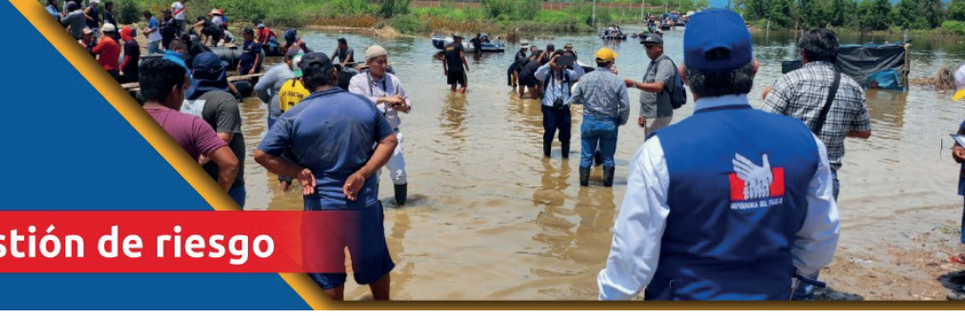

Emergencia climática: Gestión de riesgo

Reporte n.° 5

PIURA



- 8 Provincias
- 65 Distritos
- Población 1 856 809
  - 937 959 Mujeres
  - 918 850 Hombres
- Superficie 35 657.50 km²

Población*

- 15 695 Damnificados
- 136 784 Afectados



Viviendas*

- 1 253 Destruidas
- 4 258 Inhabilitadas
- 48 454 Afectadas



Aulas*

- 102 Destruidas
- 312 Inhabilitadas
- 1 612 Afectadas



Establecimientos de salud*

- 0 Destruidas
- 24 Inhabilitadas
- 148 Afectadas



Transporte**

- 6 provincias con Tránsito restringido
- 4 provincias con Tránsito interrumpido
- 4 peajes suspendidos



Agua y saneamiento**

No se presentan afectaciones al servicio de saneamiento por lluvias.

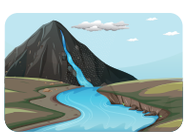

Electricidad**

No se registra informes sobre afectacion al servicio de electricidad en Piura.



Telecomunicaciones**

No se reportan estaciones bases afectadas en la operadora Entel.

- 49 bases y 2 nodos de servicio internet de Telefónica,
- 5 estaciones de Claro y
- 3 estaciones de Bitel afectadas



* Actualizado al 29 de abril de 2023 | Fuente: COEN - INDECI
** Actualizado al 02 de mayo de 2023 | Fuente: MTC - ANA - Sutran - Sunass

Defensoría del Pueblo

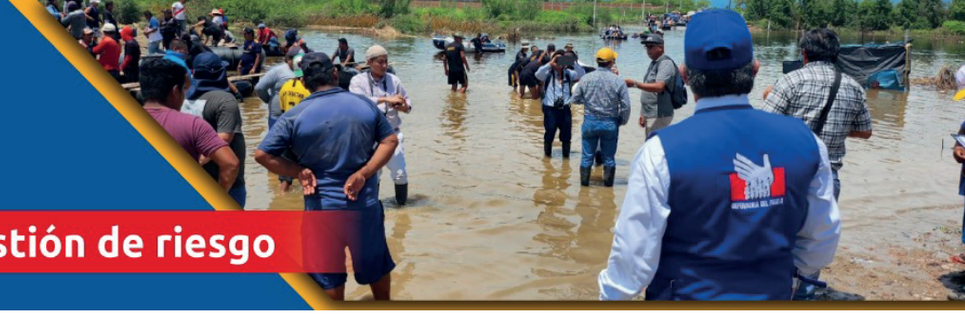

Emergencia climática: Gestión de riesgo

Reporte n.° 5

TUMBES

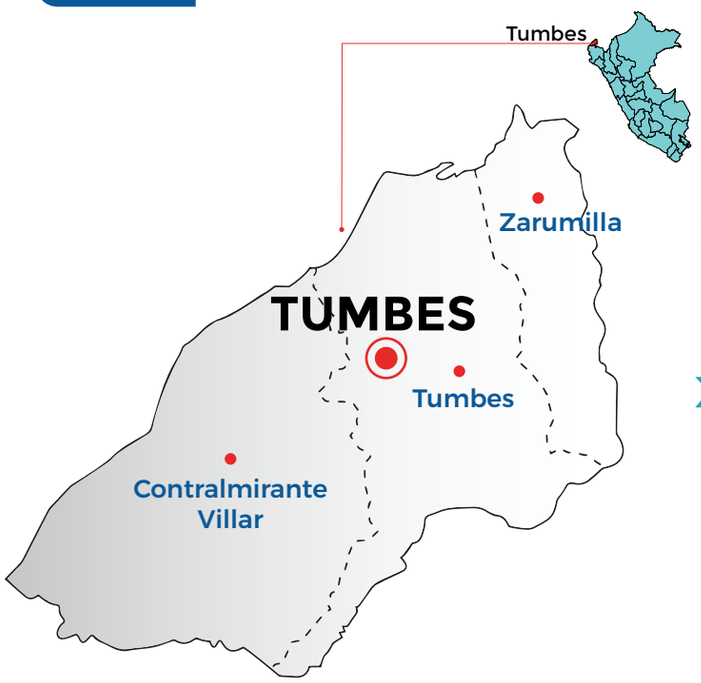

- 3 Provincias
- 13 Distritos
- Población 224 863
  - 111 344 Mujeres
  - 113 519 Hombres
- Superficie 4669.20 km²

Población**

342 Damnificados

5 832 Afectados



Viviendas**

30 Destruidas

91 Inhabilitadas

2 494 Afectadas



Aulas**

1 Destruidas

0 Inhabilitadas

74 Afectadas



Establecimientos de salud**

0 Destruidas

0 Inhabilitadas

3 Afectadas



Transporte**

1 provincia con Tránsito restringido

1 peaje suspendido



Agua y saneamiento**

No se presentan afectaciones al servicio de saneamiento por lluvias.



Electricidad**

No se registra informes sobre afectacion al servicio de electricidad en Tumbes.



Telecomunicaciones**

No se registran estaciones de bases afectadas en las operadoras Telefónica, Bitel y Entel.

1 base de estación de Claro afectada



* Actualizado al 29 de abril de 2023 | Fuente: COEN - INDECI

** Actualizado al 02 de mayo de 2023 | Fuente: MTC - ANA - Sutran - Sunass

Defensoría del Pueblo



Emergencia climática: Gestión de riesgo

Reporte n.° 5

LAMBAYEQUE



- 3 Provincias
- 38 Distritos
- Población 1 197 260
  - 616 535 Mujeres
  - 580 725 Hombres
- Superficie 14479.52 km²

Población**

23 979 Damnificados

65 526 Afectados



Viviendas**

3 272 Destruidas

6 180 Inhabilitadas

25 633 Afectadas



Aulas**

3 Destruidas

8 Inhabilitadas

62 Afectadas



Establecimientos de salud**

0 Destruidas

1 Inhabilitada

4 Afectadas



Transporte**

2 provincias con Tránsito restringido

4 peajes suspendidos



Agua y saneamiento**

No se presentan afectaciones al servicio de saneamiento por lluvias.



Electricidad**

No se registra informes sobre afectacion al servicio de electricidad en Lambayeque desde el 30/04/2023



Telecomunicaciones**

No se reportan estaciones bases afectadas en las operadoras Bitel y Entel.

6 bases y 6 nodos de servicio internet de Telefónica, y

1 estación de Claro afectadas



* Actualizado al 29 de abril de 2023 | Fuente: COEN - INDECI

** Actualizado al 02 de mayo de 2023 | Fuente: MTC - ANA - Sutran - Sunass